¿ QUÉ PUEDO HACER AL TERMINAR 4º ESO ?

https://www.youtube.com/watch?v=mG7j6qRcPFw

CURSO 2019-2020

IES PALOMERAS VALLECAS

INFORMACIÓN ALUMNOS

- Queridos alumnos: soy María, Orientadora y os iba a dar una charla sobre Orientación académica en estos días. Pero debido a la situación actual en la que nos encontramos todos, os dejo el Power Point con la información que os puede ayudar.

- Puedo imaginar como os sentís en estos momentos, sin saber como van a transcurrir los acontecimientos y después del esfuerzo que estáis haciendo. Pero vamos a tener esperanza y confianza en que lo conseguiremos.

- Mi deseo es que os sirva este Power Point. Viene algún ejemplo también que os puede ayudar.

-Tenéis mucha información también en la web www.emes.es (pinchar arriba a la izquierda en "educación" cuando entréis e iréis viendo las diferentes alternativas que hay).

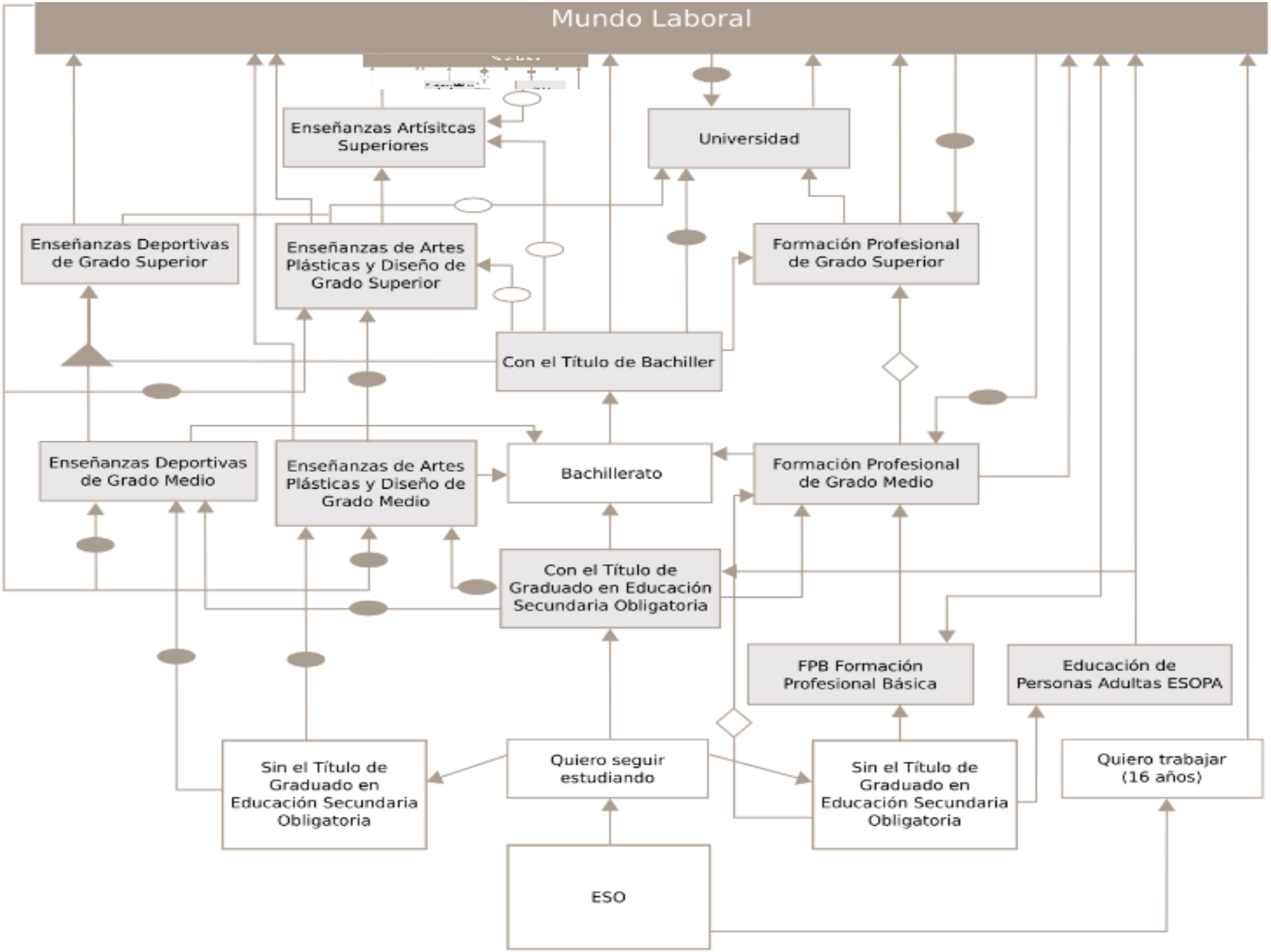
Mundo Laboral
Enseñanzas Artísitcas Superiores
Universidad
Enseñanzas Deportivas de Grado Superior
Enseñanzas de Artes Plásticas y Diseño de Grado Superior
Formación Profesional de Grado Superior
Con el Título de Bachiller
Enseñanzas Deportivas de Grado Medio
Enseñanzas de Artes Plásticas y Diseño de Grado Medio
Bachillerato
Formación Profesional de Grado Medio
Con el Título de Graduado en Educación Secundaria Obligatoria
FPB Formación Profesional Básica
Educación de Personas Adultas ESOPA
Sin el Título de Graduado en Educación Secundaria Obligatoria
Quiero seguir estudiando
Sin el Título de Graduado en Educación Secundaria Obligatoria
Quiero trabajar (16 años)
ESO

CON TÍTULO DE ESO

https://cuadernodeorientacion.educa2.madrid.org/web/cuadernoorientacion/educacion-secundaria-obligatoria/alternativa-con-titulo-la-eso

- **Bachillerato.**
- **Formación Profesional de Grado Medio.**
- **Ciclos formativos de Grado Medio de Artes Plásticas y Diseño (con prueba de acceso específica).**
- **Grado Medio de Enseñanzas Deportivas (con prueba de acceso específica. En Madrid no hay centros públicos)→ Técnico Deportivo/ Técnico Superior Deportivo**
- **Cuerpos y fuerzas del Estado.**
- **Oposiciones.** Para presentarte a algunas oposiciones solo necesitas el título de la ESO.
- **Acceso al mundo laboral.**

BACHILLERATO

- MODALIDADES:
  - Artes (En nuestro IES no hay modalidad de Artes)
  - Ciencias.
  - Humanidades y Ciencias Sociales.

- PROMOCIÓN Y TITULACIÓN

- El **tiempo máximo de permanencia** en Bachillerato será de cuatro años

1º BACHILLERATO(Pendientes de las optativas para el próximo curso. Éstas pueden variar)

MATERIAS TRONCALES GENERALES: Lengua Castellana y Literatura I (4 h), Filosofía (4 h), Inglés I (4 h), Educación Física (2 h)				
	HUMANIDADES Y CIENCIAS SOCIALES		**CIENCIAS**	
	VÍA 1	**VÍA 2**	**VÍA 1**	**VÍA 2**
MATERIAS TRONCALES DE MODALIDAD O DE OPCIÓN:	Matemáticas Apl. CCSS I Hª Mundo Contemporáneo A ELEGIR UNA DE LAS DOS SIGUIENTES ☐ Literatura Universal ☐ Economía	Latín I Griego I A ELEGIR UNA DE LAS DOS SIGUIENTES ☐ Hª Mundo Contemporáneo ☐ Literatura Universal	Matemáticas I Física y Química Biología y Geología	Matemáticas I Física y Química Dibujo Técnico I
MATERIAS ESPECÍFICAS OPTATIVAS: **(Se cursa una de cada bloque.)** **(Poner 1, 2, 3 por orden de preferencia.)**	☐ TICO ☐ Análisis Musical ☐ Francés I	☐ TICO ☐ Análisis Musical ☐ Francés I	☐ Francés I ☐ Cultura Científica ☐ Tecnología Industrial I	
	☐ Religión Católica ☐ Cultura Científica ☐ TICO	☐ Religión Católica ☐ Cultura Científica ☐ TICO	☐ Religión Católica ☐ Anatomía Aplicada ☐ TICO	
MATERIA OPTATIVA DE LIBRE CONFIGURACIÓN **(Se puede cursar una de manera opcional.)**	☐ Ampliación de Inglés I ☐ Ampliación de Lengua Castellana y Literatura I (LOS ALUMNOS QUE SELECCIONEN ALGUNA DE ESTAS DOS MATERIAS TENDRÁN DOS HORAS MÁS DE CLASE A LA SEMANA, Y SIEMPRE EN SÉPTIMO PERÍODO LECTIVO.)			

2º BACHILLERATO (pendientes de las optativas para el próximo curso. Éstas pueden variar)

MATERIAS TRONCALES GENERALES: Lengua Castellana y Literatura II (4 h), Historia de España (4 h), Inglés II (4 h)				
	HUMANIDADES Y CIENCIAS SOCIALES		**CIENCIAS**	
	VÍA 1	**VÍA 2**	**VÍA 1**	**VÍA 2**
MATERIAS TRONCALES DE MODALIDAD O DE OPCIÓN:	Matemáticas Apl. CCSS II Geografía Historia de la Filosofía A ELEGIR UNA DE LAS DOS SIGUIENTES ☐ Economía de la Empresa ☐ Historia del Arte	Latín II Griego II Historia del Arte A ELEGIR UNA DE LAS DOS SIGUIENTES ☐ Historia de la Filosofía ☐ Geografía	Matemáticas II Física Química Biología	Matemáticas II Física Química Dibujo Técnico II
MATERIAS ESPECÍFICAS OPTATIVAS: **(Se cursa una.)** **(Poner 1, 2, 3 por orden de preferencia.)**	☐ Francés II ☐ TICO II ☐ CTMA ☐ Psicología ☐ Fund. de Admón. y Gestión ☐ Ed. Física y Deportiva ☐ Religión Católica	☐ Francés II ☐ TICO II ☐ CTMA ☐ Psicología ☐ Historia de la Música ☐ Ed. Física y Deportiva ☐ Religión Católica	☐ Francés II ☐ TICO II ☐ CTMA ☐ Psicología ☐ Tecnología Industrial II ☐ Ed. Física y Deportiva ☐ Religión Católica	

LAS MATERIAS OPTATIVAS DE FRANCÉS II Y TICO II REQUIEREN HABER CURSADO EL NIVEL I O SUPERAR UNA PRUEBA DE NIVEL. SI NO SE APRUEBA, SE GENERARÁ UNA PENDIENTE DE 1º.

BACHILLERATO DE ARTES (ejemplo)

	1º BACHILLERATO	2º BACHILLERATO
TRONCALES DE MODALIDAD O DE OPCIÓN (elegir una *)	Fundamentos de Arte Cultura Audiovisual I *Hª del Mundo contemporáneo *Literatura Universal	Fundamentos de Arte II Cultura audiovisual II Diseño
ESPECÍFICAS (elegir 2)	· Dibujo Artístico · Lenguaje y Práctica musical · Religión · Segunda Lengua extranjera I (inglés, francés, alemán) · Tecnologías de la Información y el Conocimiento I · Volumen	· Imagen · Dibujo Artístico · Segunda Lengua extranjera II · TEGP · Historia de la Música y de la Danza · Religión · Artes escénicas

FP GRADO MEDIO

CONSULTAR APLICACIÓN FPMAD

✓La Formación Profesional es un itinerario formativo en el que se capacita para trabajar en una actividad profesional de forma cualificada y que incluye un período de prácticas en un entorno de trabajo real.

✓ Dos cursos + FCT

MÓDULOS PROFESIONALES:

•Módulos de enfoque práctico, nivel 2 del Catálogo Nacional de Cualificaciones Profesionales.

•Otros módulos:

Formación y Orientación Laboral.

Empresa e Iniciativa Emprendedora.

Módulos específicos de la Comunidad de Madrid, como Inglés.

•Módulo de Formación en Centros de Trabajo, con 370 horas.

Familias profesionales

FAMILIA	FPB (FP Básica)	FP GM (FP Grado Medio)	FP GS (FP Grado Superior)
Actividades físicas y deportivas		Conducción de Actividades Físico Deportivas en el Medio Natura	Animación de Actividades Físicas y Deportivas
Administración y Gestión	-Servicios Administrativos -Informática de Oficina	Gestión Administrativa	-Asistencia a la Dirección -Administración y Finanzas -Asistencia a la Dirección + Administración y Finanzas (doble titulación en tres cursos)
Agraria	-Agro-jardinería y composiciones Florales -Actividades Agropecuarias -Aprovechamientos Forestales	-Jardinería y Floristería -Aprovechamiento y Conservación del Medio Natural	-Gestión Forestal y del Medio Natural -Paisajismo y Medio Rural
Artes Gráficas	-Artes Gráficas	-Preimpresión Digital -Impresión Gráfica -Postimpresión y Acabados Gráficos	-Diseño y Edición de Publicaciones Impresas y Multimedia -Diseño y Gestión de la Producción Gráfica

FAMILIA	FPB (FP Básica)	FP GM (FP Grado Medio)	FP GS (FP Grado Superior)
Comercio y marketing	-Servicios comerciales	Actividades comerciales	-Marketing y Publicidad -Transporte y Logística -Gestión de Ventas y Espacios Comerciales -Comercio Internacional
Edificación y obra civil	-Reforma y Mantenimiento de Edificios		-Proyectos de Edificación -Proyectos de Obra Civil -Proyectos de Edificación + Proyectos de Obra Civil (doble titulación en tres cursos)
Electricidad y Electrónica	-Electricidad y Electrónica	-Instalaciones Eléctricas y Automáticas -Instalaciones de Telecomunicaciones	-Sistemas Electrotécnicos y Automatizados -Sistemas de Telecomunicaciones e Informáticos -Mantenimiento Electrónico -Automatización y Robótica Industrial

FAMILIA	FPB	FP GM	FP GS
Energía y Agua			- Eficiencia Energética y Energía Solar Térmica
Fabricación Mecánica	- Fabricación y Montaje	-Joyería -Mecanizado -Soldadura y Calderería	-Óptica de Anteojería -Programación de la Producción en Fabricación Mecánica -Construcciones metálicas -Diseño de Fabricación Mecánica
Hostelería y Turismo	-Cocina y restauración - Alojamiento y Lavandería	-Cocina y Gastronomía -Servicios en Restauración	-Agencias de Viajes y Gestión de Eventos -Guía, Información y Asistencia Turísticas -Gestión de Alojamientos Turísticos -Dirección de Cocina -Dirección de Servicios en Restauración -Gestión de Alojamientos Turísticos + Guía, Información y Asistencia Turísticas (doble titulación) -Gestión de Alojamientos Turísticos + Dirección de Servicios en Restauración (doble titulación) -Agencias de Viajes y Gestión de Eventos + Guía, Información y Asistencia Turísticas (doble titulación) -Dirección de Cocina + Dirección de Servicios en Restauración (doble titulación

FAMILIA	FPB	FP GM	FP GS
Imagen Personal	Peluquería y Estética	-Peluquería y Cosmética Capilar - Estética y Belleza	-Estética Integral y Bienestar -Asesoría en Imagen Personal y Corporativa -Caracterización y Maquillaje Profesional
Imagen y Sonido		- Vídeo Disk-Jockey y Sonido	-Animación 3D, Juegos y Entornos Interactivos -Realización de Proyectos Audiovisuales y Espectáculos - Producción de Audiovisuales y Espectáculos -Sonido para Audiovisuales y Espectáculos -Iluminación, Captación y Tratamiento de Imagen
Industrias Alimentarias	Industrias Alimentarias	-Aceites de Oliva y Vinos -Panadería, Repostería y Confitería	-Procesos y Calidad en la Industria Alimentaria -Vitivinicultura
Instalación y Mantenimiento	Fabricación y Montaje	-Instalaciones de Producción de Calor - Instalaciones Frigoríficas y de Climatización - Mantenimiento Electromecánico	-Mantenimiento de Instalaciones Térmicas y de Fluidos -Mecatrónica Industrial

FAMILIA	FPB	FP GM	FP GS
Informática y Comunicaciones	- Informática y Comunicaciones - Informática de Oficina	Sistemas Microinformáticos y Redes	-Administración de Sistemas Informáticos en Red -Desarrollo de Aplicaciones Multiplataforma -Desarrollo de Aplicaciones Web -Desarrollo de Aplicaciones Multiplataforma + Desarrollo de Aplicaciones Web (doble titulación en tres cursos)
Madera, Mueble y Corcho	Carpintería y Mueble	Instalación y Amueblamiento	Diseño y Amueblamiento
Mantenimiento de Servicios a la Producción			-Prevención de Riesgos Profesionales
Mantenimiento de Vehículos Autopropulsados			-Mantenimiento Aeromecánico - Mantenimiento de Aviónica
Seguridad y medio ambiente		-Emergencias y Protección Civil	

FAMILIA	FPB	FP GM	FP GS
Química		-Planta Química -Operaciones de Laboratorio	-Química Ambiental -Laboratorio de Análisis y de Control de Calidad -Química Industrial
Sanidad		•Cuidados Auxiliares de Enfermería •Emergencias Sanitarias •Farmacia y Parafarmacia	-Dietética -Prótesis Dentales -Ortoprótesis y Productos de Apoyo -Salud Ambiental -Audiología Protésica -Anatomía Patológica y Citodiagnóstico -Documentación y Administración Sanitarias -Higiene Bucodental -Imagen para el Diagnóstico y Medicina Nuclear -Laboratorio Clínico y Biomédico -Radioterapia y Dosimetría.
Servicios Socioculturales y a la Comunidad		-Atención a Personas en Situación de Dependencia	-Educación Infantil -Animación Sociocultural y Turística -Integración Social -Mediación Comunicativa
Vidrio y Cerámica	-Vidriería y Alfarería		

FAMILIA	FPB	FP GM	FP GS
Textil, Confección y Piel	-Arreglo y Reparación de Artículos Textiles y de Piel -Tapicería y Cortinaje	Confección y Moda	Patronaje y Moda
Transporte y Mantenimiento de Vehículos	Mantenimiento de Vehículos	-Carrocería -Electromecánica de Vehículos Automóviles - Mantenimiento de Material Rodante Ferroviario	Automoción

SIN TÍTULO DE ESO

https://cuadernodeorientacion.educa2.madrid.org/educacion-secundaria-obligatoria/alternativas-sin-el-titulo-de-la-eso

- **Incorporación a un ciclo de Formación Profesional Básica (hasta 17 años).**
- **Incorporación a un ciclo de Formación Profesional Básica (cumplidos los 17) en Centros de Educación de Personas Adultas.**
- **Educación de personas adultas (para mayores de 18 años, o excepcionalmente, para mayores de 16 años que tenga contrato de trabajo o que sea deportista de alto nivel).**
- **Prueba de acceso a ciclos formativos de formación profesionales.**
- **Pruebas libres para la obtención del título.**
- **Acceso al mundo laboral.** A partir de los 16 años.

CRITERIOS PARA ELEGIR

- **Autoconocimiento:** conocimiento de las propias capacidades, aptitudes y motivaciones de forma ajustada.
  - Intereses y motivaciones personales (campos laborales de interés, ocupación del tiempo libre, gustos...).
  - Actitud personal ante los estudios, en general, y hacia una opción, en particular.
  - Resultados académicos anteriores.
  - Preparación personal para afrontar esos estudios (materias cursadas, itinerario académico elegido...).
  - Tiempo invertido en el estudio y dedicación que requiere la formación elegida o de interés.
  - Hábitos y técnicas de estudio adquiridos, capacidad de esfuerzo, etc.
  - Características personales.
- **Conocimiento de las opciones educativas.**
- **Conocimiento del mundo laboral:** contacto con el mundo del trabajo y favorecer la inserción profesional

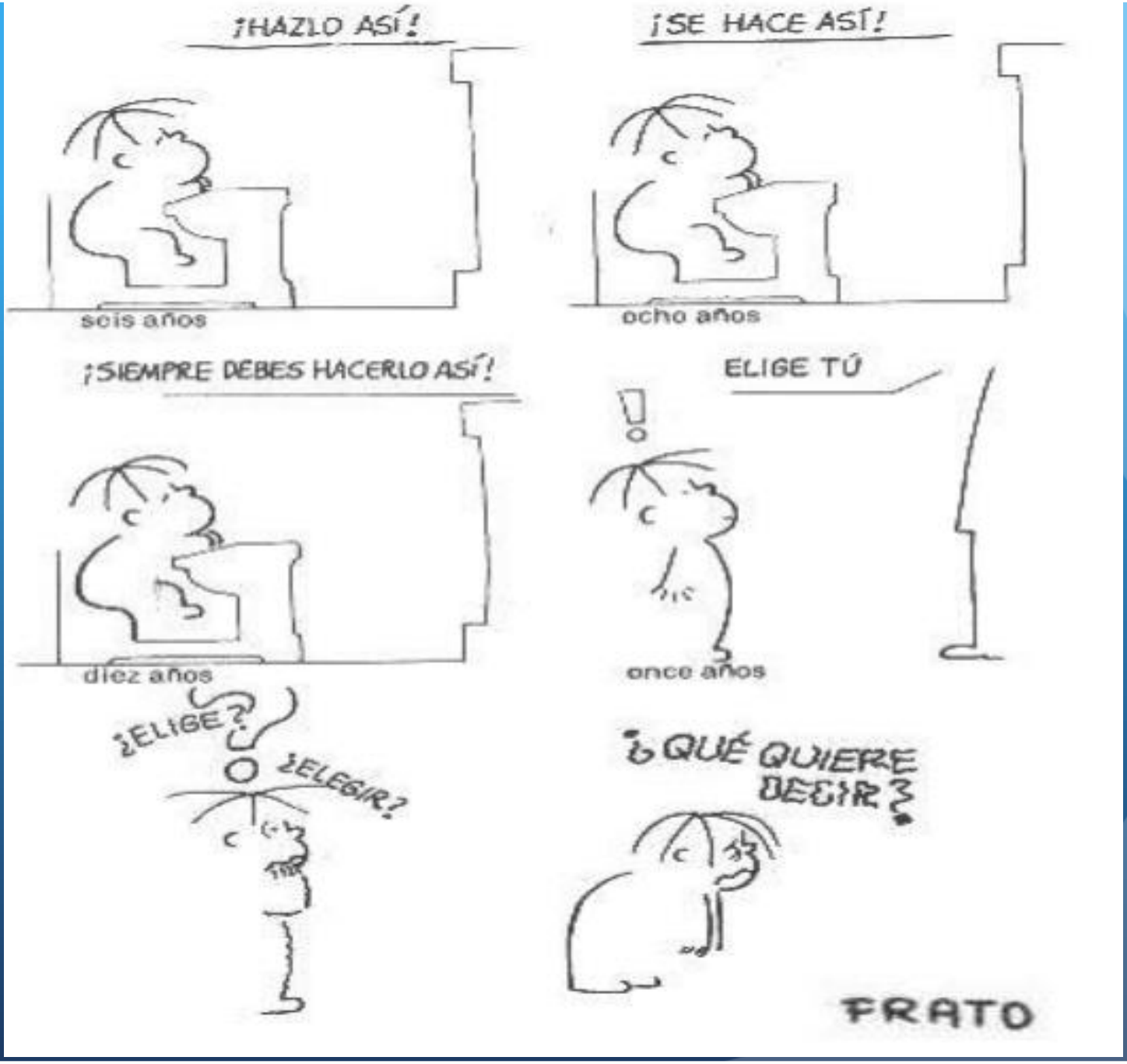
¡HAZLO ASÍ!
seis años
¡SE HACE ASÍ!
ocho años
¡SIEMPRE DEBES HACERLO ASÍ!
diez años
ELIGE TÚ
once años
¿ELIGE?
¿ELEGIR?
¿QUÉ QUIERE DECIR?
FRATO

¡MUCHÍSIMO ÁNIMO!

- Os envío a todos muchísima fuerza y ánimo en estos momentos.
- Deseo y espero que estéis bien y vuestros familiares también.
- ¡Un abrazo!

María